Les BIBLIOTHÈQUES SONORES
de l'Association des Donneurs de Voix

BIBLIOTHÈQUE SONORE DE PARIS « ALBERT ROOS »
Tél. : 01.45.67.03.74, Internet : www.bibliotheque-sonore-paris.com

Téléchargement d'Audacity V2 sur Mac et complément Lame

OS X 10.4 or later (Universal Binary)

Veuillez signaler toute erreur dans ce document
par message à 75p@advbs.fr
Objet : Téléchargement d'Audacity V2 pour Mac
Donnez également la version du document indiquée ci-dessous :
version du document : 2012-04-29—17:50:47

Table des matières

1 — Introduction..... 2
2 — Téléchargement de l'installer d'Audacity.....2
3 — Téléchargement de l'installer LAME.....5
4 — Installation d'Audacity.....6
5 — Installation de LAME.....6
6 — Touches finales..... 11
6.1 — Créer un raccourci.....11
6.2 — Paramétrage initial d'Audacity.....11

1 — Introduction

L'installation d'un logiciel se fait généralement en deux temps

1. le téléchargement d'un programme d'installation (*installer*) ;
2. l'installation, proprement dite, par exécution de l'*intaller*.

Afin de produire des enregistrements au format mp3, il faut adjoindre, à Audacity, un composant qui se fera aussi en deux temps.

Plusieurs sites permettent des téléchargements d'Audacity. Le présent document utilise les sites officiels.

2 — Téléchargement de l'installer d'Audacity

Cliquer sur le lien ci-dessous :

http://audacity.sourceforge.net/download/mac

Pour obtenir la page qui suit :

1. la flèche 1 concerne le téléchargement d'Audacity ;
2. la flèche 2 concerne celui du composant supplémentaire (LAME).

Audacity

Google Search

this site Wiki/Forum/Team site Web

Accueil | À propos | Téléchargement | Aide | Nous contacter | Participez! | Faire un don

Téléchargement
Audacity 2.0
Windows
Mac
GNU/Linux
Code Source
Release Notes
Greffons et Bibliothèques
Obtenir un CD
Vendeurs et distributeurs d'Audacity

AdChoices

Audacity 2012
Téléchargement Gratuit Nouvelle Version Disponible
new-2012.org/Audacity

Defrag Mac OS X

Mac OS X

Recommended Downloads - Latest Version of Audacity

- Audacity 2.0.0 (.dmg file, 27,5 MB, including help files) for OS X 10.4 or later (Universal Binary)
- Audacity 2.0.0 zip file (12,8 MB) for OS X 10.4 or later (Universal Binary) - Use this if you want a smaller download (without help files), or cannot run the installer because of restricted permissions.

1

Configuration minimale

Instructions d'installation (fichiers .dmg):

1. Double-cliquer le .dmg téléchargé pour le monter
2. Puis pour installer Audacity, copiez le dossier "Audacity" depuis le.dmg nouvellement monté vers **/Applications** ou n'importe quelle autre emplacement de votre choix.

Autres téléchargements

Greffons et Bibliothèques

2

- LADSPA plug-ins installer - over 90 plug-ins.
- Greffons - Télécharge des effets et des filtres supplémentaires.
- Encodeur MP3 LAME - Permet à Audacity d'exporter des fichiers MP3.

Téléchargement officiel d'Audacity

Cliquez sur le lien pointé par la flèche rouge n° 1

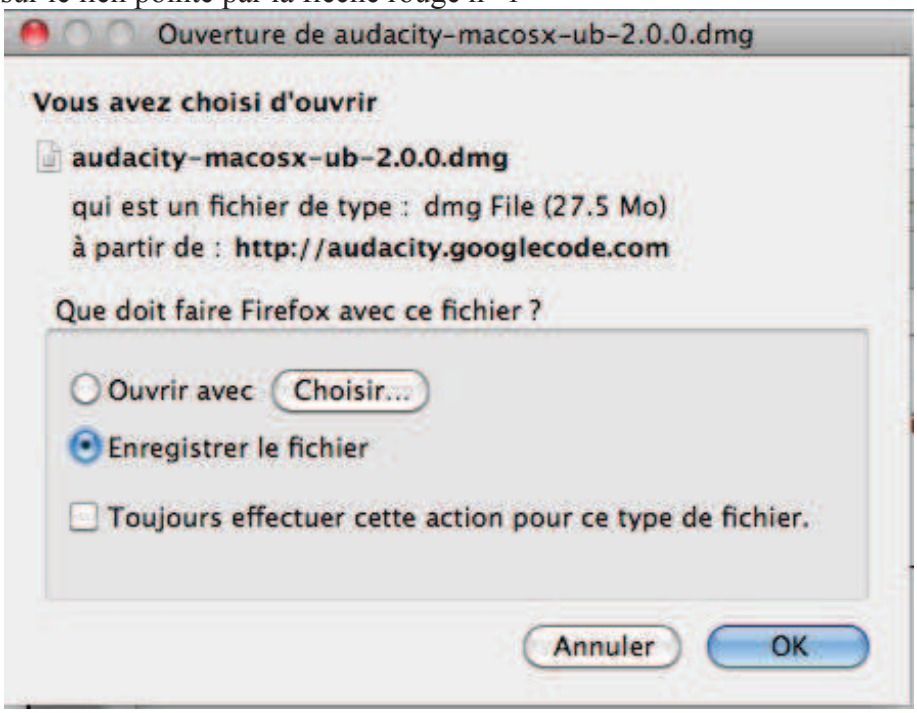

Cliquez sur `OK`.

L'*Installer* se charge. La progression s'affiche dans une fenêtre dont l'état final est le suivant :

Cliquez avec la touche droite de la souris (ou ctrl clic pour les souris Apple) sur `audacity-macosx….dmg`su

Descendre la souris sur `Afficher dans le Finder`. et cliquez (gauche). Le dossier contenant l'*Installer* s'affiche (généralement le dossier `Téléchargement`).

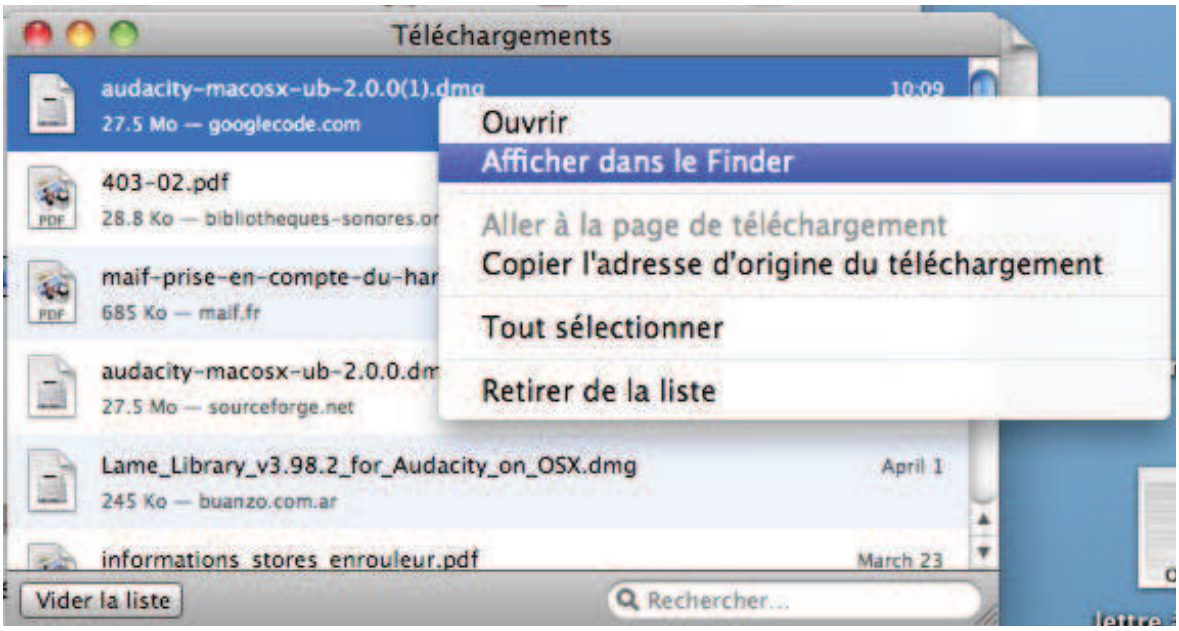

Dans le cas du choix de présentation du Finder en mode multi-colonne (flèche 1), vous obtenez une fenêtre du type suivant :

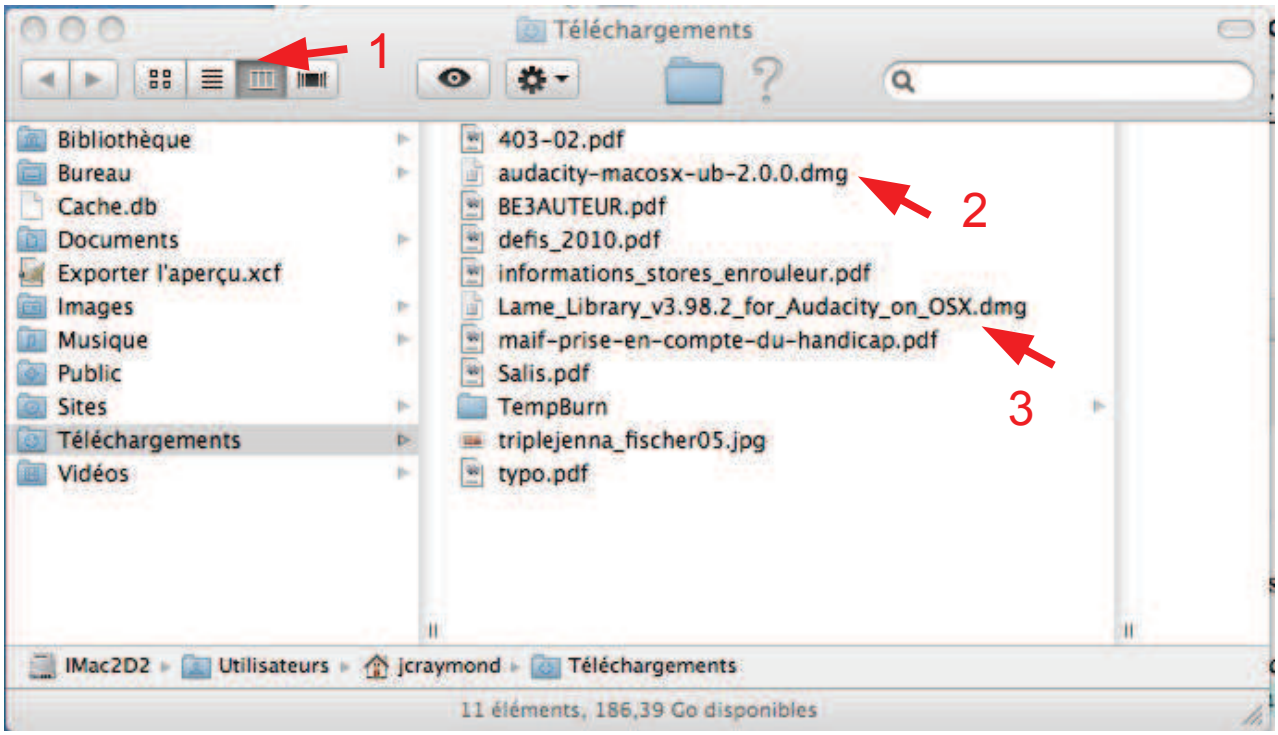

Finder Audacity et LAME

La flèche 2 pointe vers l'*Installer* de d'Audacity, la 3 vers celui du composant LAME que nous allons installer ci-dessous.

3 — Téléchargement de l'installer LAME

Voir l'illustration pour lancer ce téléchargement.

Le déroulement est identique à celui du téléchargement d'Audacity.

En final, vous devez avoir les deux *installers* comme le montre cette illustration.

4 — Installation d'Audacity

Cliquez sur `audacity-macosx-ub-2.0.0.dmg`, flèche n° 2 rouge sur cette illustration.

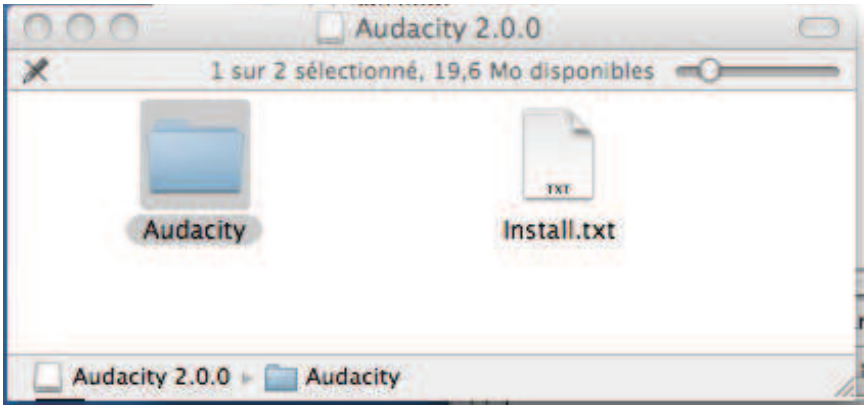

Glissez-déposez le dossier `Audacity` dans le dossier `Applications`, directement accessible à partir du `Dock`. (ci-dessous cas d'un dock vertical).

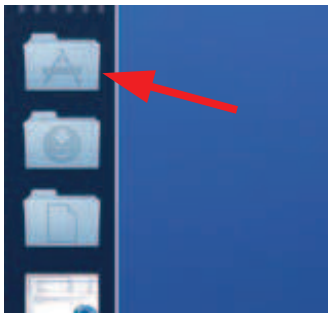

5 — Installation de LAME

Cliquez sur `Lame_Library_v3.98.2_for_Audacity_on_OSX.dmg`, flèche n° 3

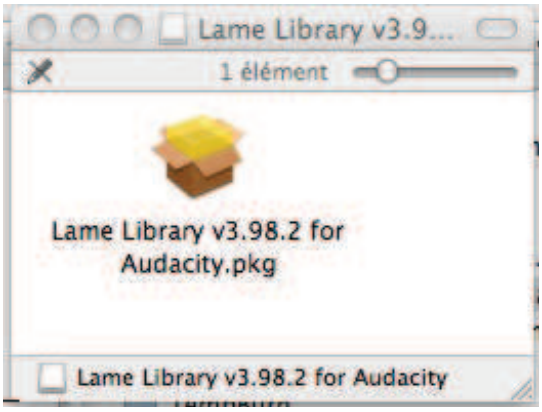

rouge sur cette illustration.

Cliquez deux fois sur le dossier contenu dans la fenêtre.

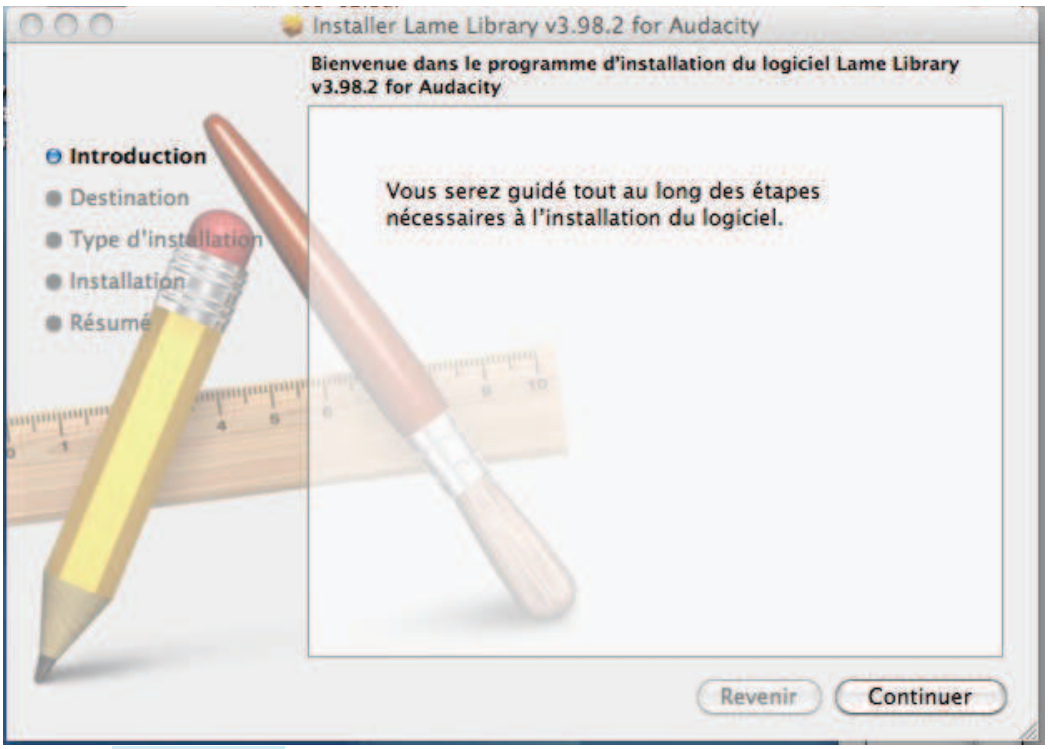

Cliquez sur `Continuer`.

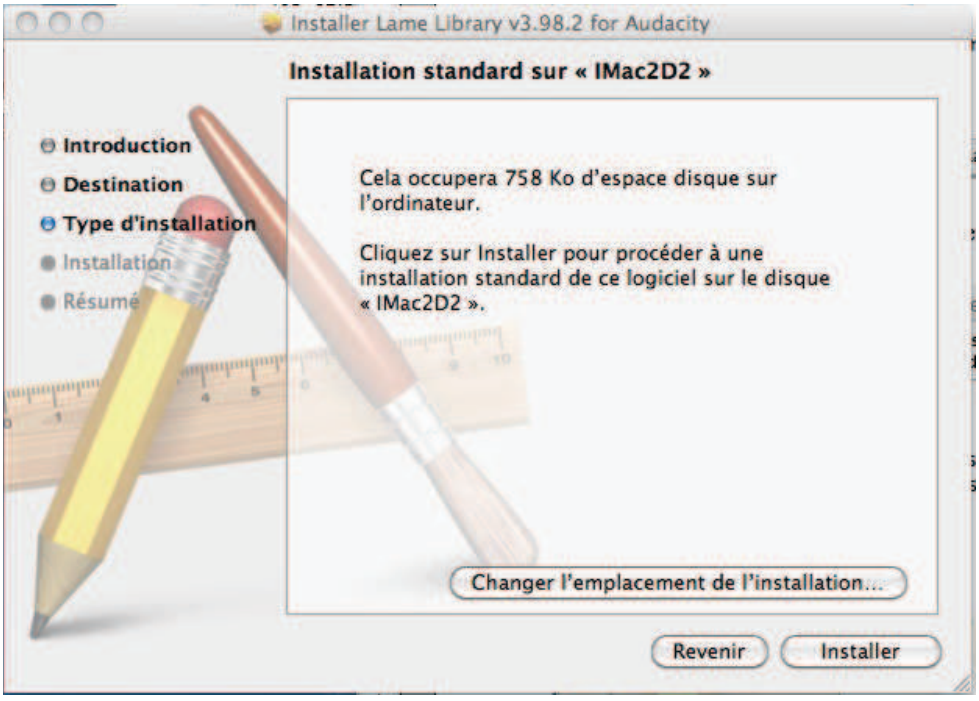

- Cliquez sur `Changer l'emplacement de l'installation`.
- Cliquez sur `Continuer`.

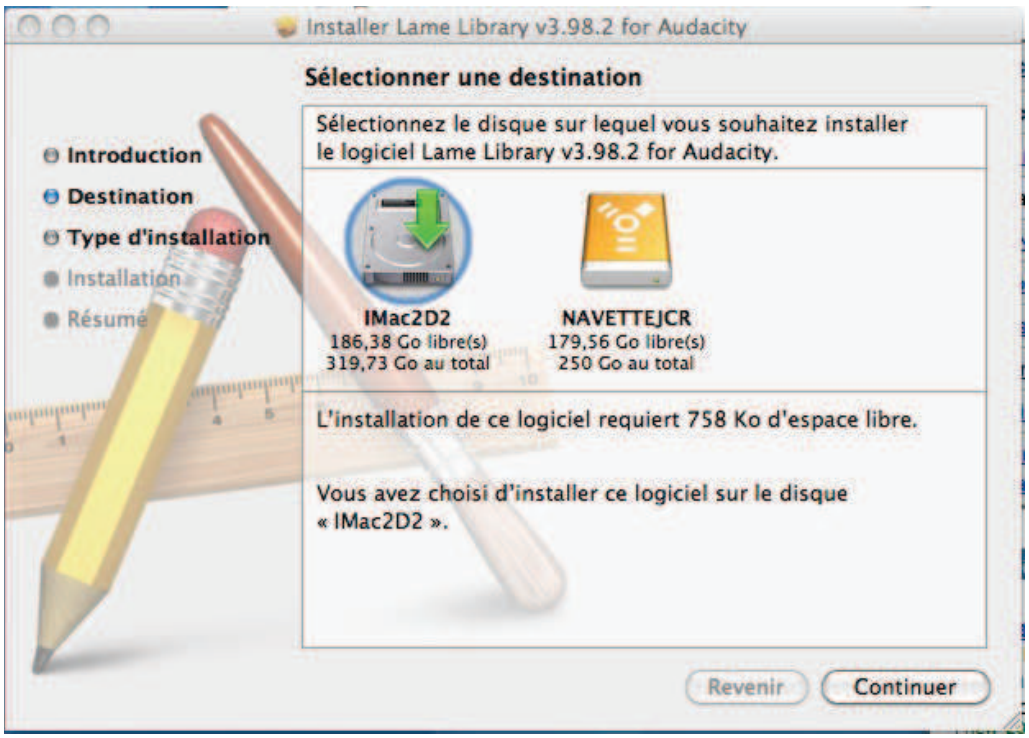

- Choisissez le disque d'installation, le disque dur de Mac où sont installés les applications, appelé ici `IMac2D2`, en cliquant dessus.
- Cliquez sur `Continuer`.
-

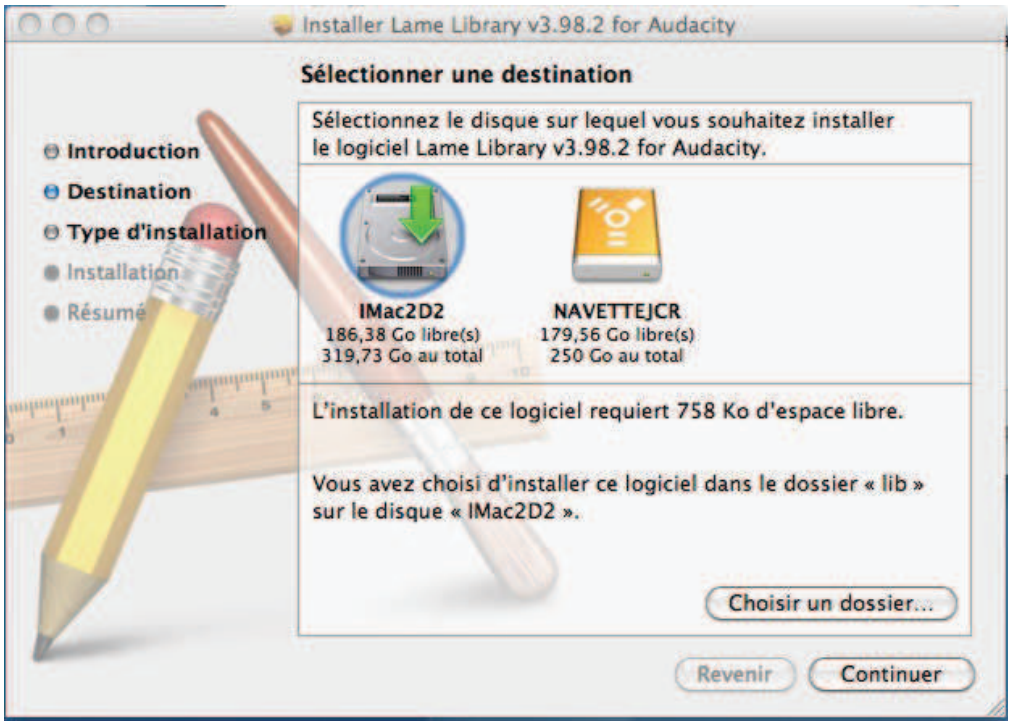

- Cliquez sur `Choisir un dossier`.

- Choisissez le dossier `Applications/Audacity`. Ce n'est pas une nécessité mais cela présente l'avantage de regrouper en un seul dossier tous les composants concernant Audacity. La figure ci-dessous contient déjà le fichier résultat désiré, voir flèche rouge.

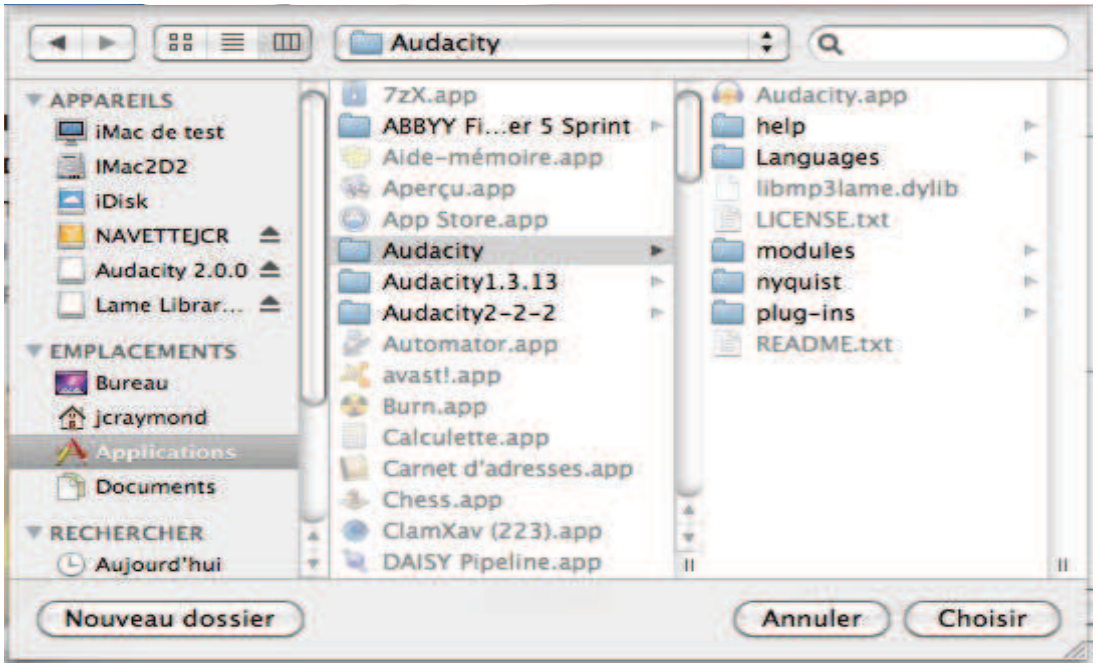

Cliquez sur `Choisir`.

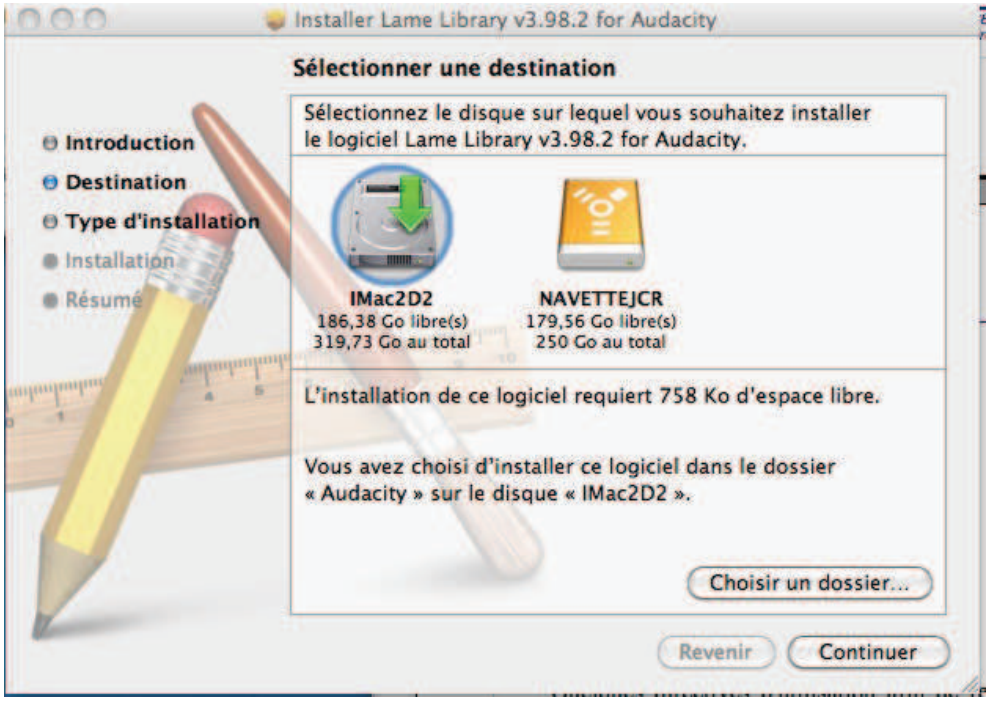

Cliquez sur `Continuer`, car le dossier a été choisi.

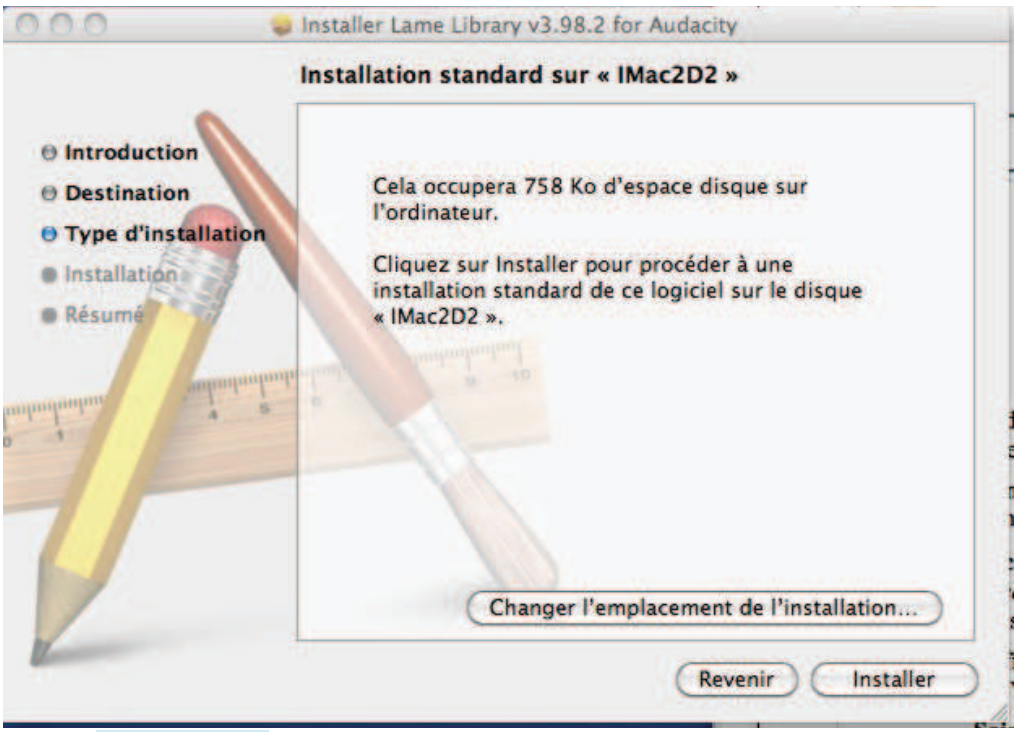

Cliquez sur `Installer`.

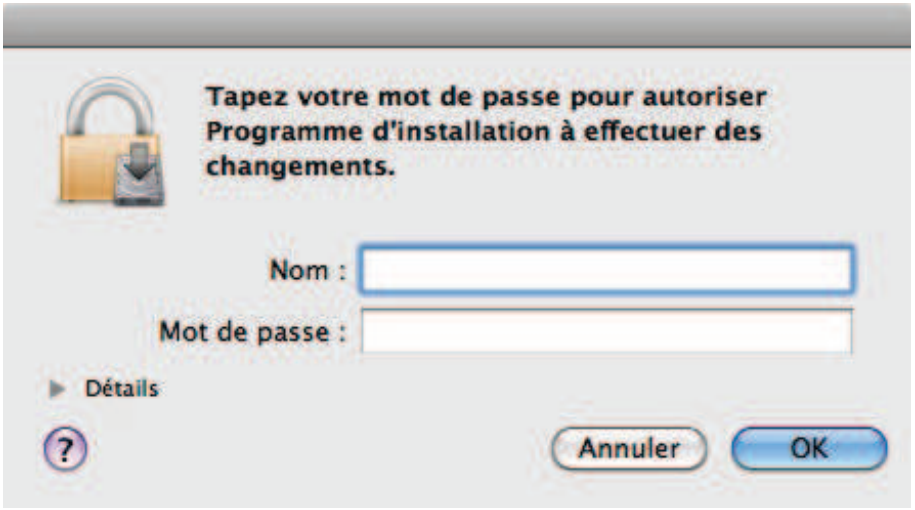

- Remplir correctement.

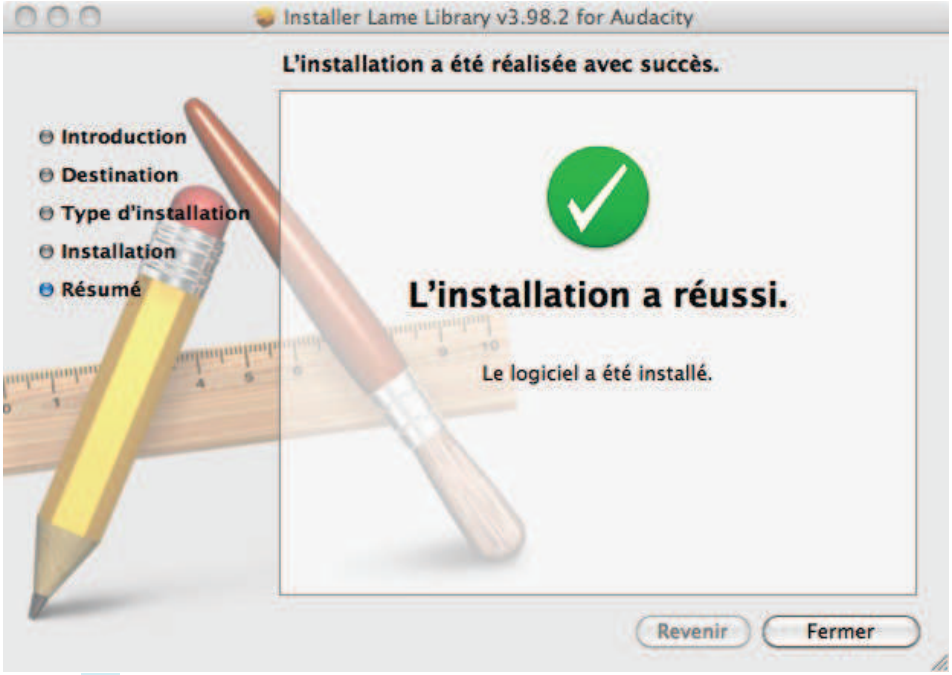

- Cliquer sur `OK`.
- Cliquez sur `Fermer`.

6 — Touches finales

6.1 — Créer un raccourci

Le raccourci n'est pas indispensable, il permet d'avoir sur le `Finder` ou dans le `Dock`, une icône cliquable d'Audacity permettant un chargement direct du logiciel.

Exemple dans le cas d'un Dock positionné verticalement :

6.2 — Paramétrage initial d'Audacity

Ce paramétrage fait l'objet d'un document séparé.